Fanny de Lanninon

Paroles: Pierre Mac Orlan
Musique: V. Marceau

Tablature Gilbert Poirier
système CADB
* * *

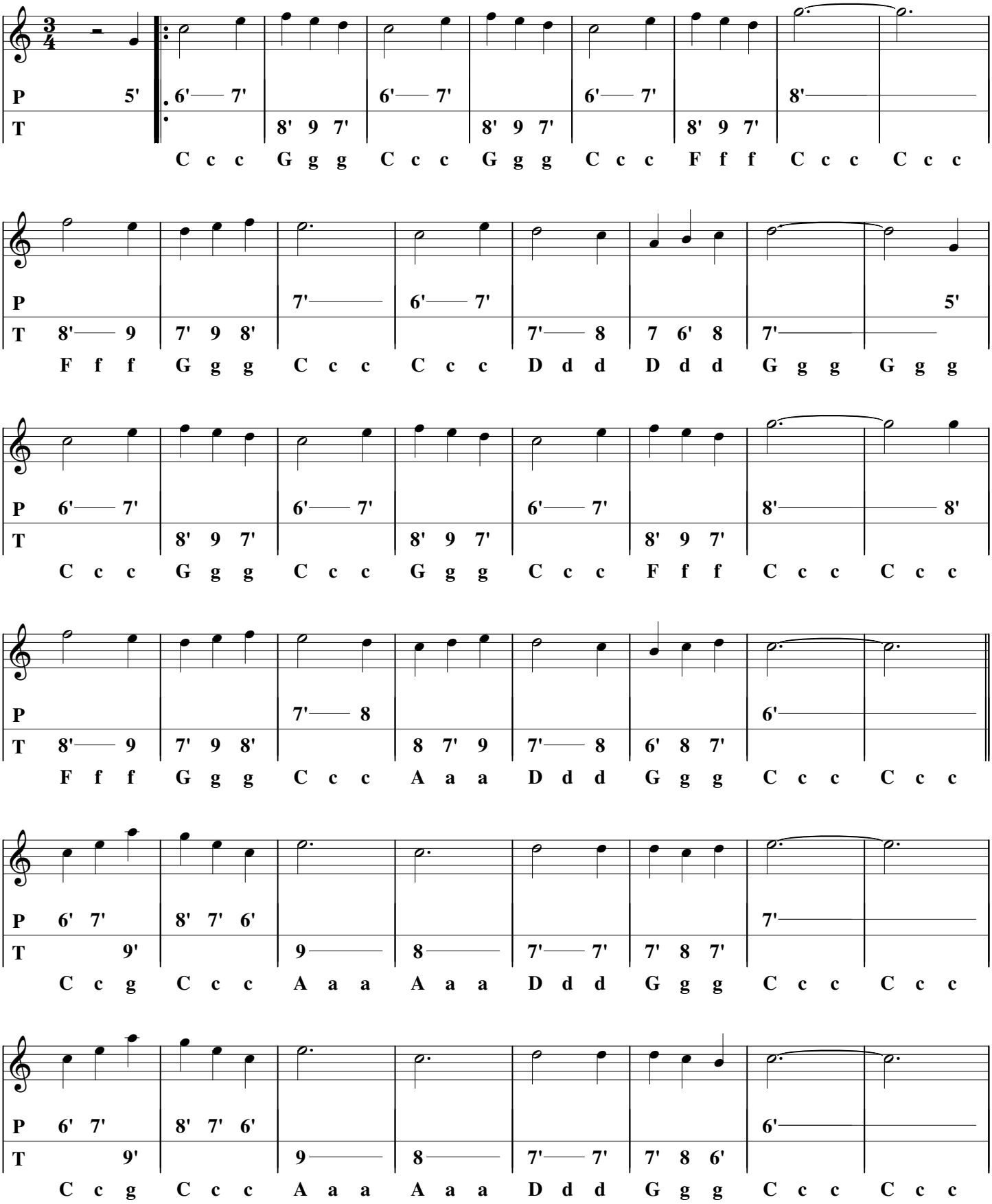

gilbert.poirier@gmail.com 02.23.35.13.46 fanny.tef

Fanny de Lanninon - Paroles: Pierre Mac Orlan
Musique: V. Marceau

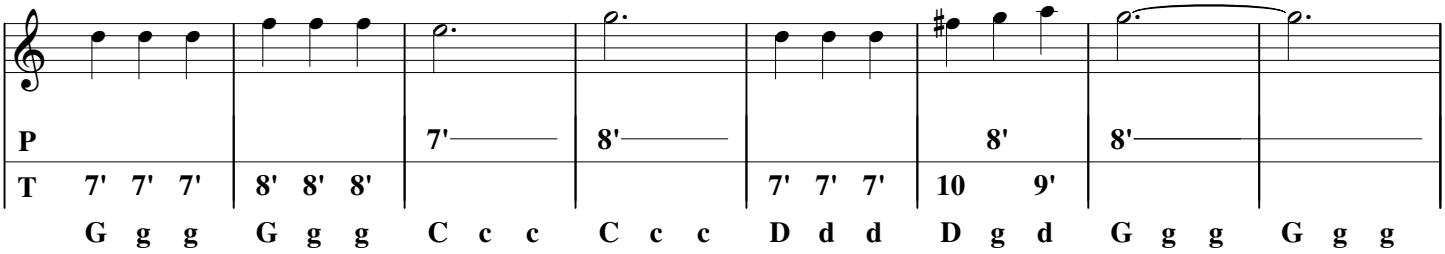

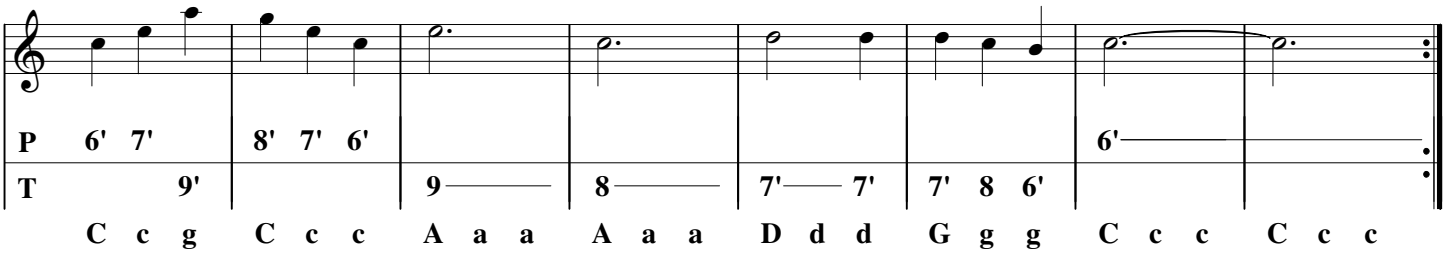

Allons sur le quai Gueydon,
Devant l'petit pont
Chanter la chanson,
Le branle-bas de la croisière
Et dans la blanche baleinière
Jean Gouin notre brigadier,
Son bonnet caplé
Un peu sur l'côté
Me rappelle mon bâtiment
C'était le bon temps
Celui de mes vingt ans

Le Bidel capitaine d'armes
Et son cahier d'punis
Dans la Cayenne f'sait du charme
A je n'sais quelle souris
Mais j'garde au cœur une souffrance
Quand le quartier-maître clairon
Sonnait en haut d'Recouvrance
Aux filles de Laninon

La plus belle de Laninon
Fanny Kersauzon
M'offrit un pompon
Un pompon de fantaisie
C'était elle ma bonne amie
Elle fréquentait un bistrot
Rempli de mat'lots
En face du dépôt
Quand je pense à mes plaisirs
J'aime mieux m'étourdir
Que d'me souvenir

Ah Fanny de Recouvrance !
J'aimais tes yeux malins
Quand ton geste plein d'élégance
Balançait des marsouins

Je n'étais pas d'la maistrance
Mais j'avais l'atout en mains
Et tu v'nais me voir le dimanche
Sur le Duguay-Trouin

A c't'heure je suis retraité
Maître timonier,
Aux Ponts et Chaussées
Je fais le service des phares
Et j'écoute la fanfare
De la mer en son tourment
D'Molène à Ouessant
Quand souffle le vent
L'tonnerre de Brest est tombé
Pas du bon côté
Tout s'est écroulé

A c'qui reste de Recouvrance
J'logerais pas un sacot,
Et Fanny ma connaissance
Est morte dans son bistrot
J'n'ai plus rien en survivance
Et quand je bois un coup d'trop
Je sais que ma dernière chance
S'ra d'faire mon trou dans l'eau.

gilbert.poirier@gmail.com **02.23.35.13.46** **fanny.tef**