An Dro "Trois Matelots du port de Brest"

Tablature Gilbert Poirier
système CADB
* *

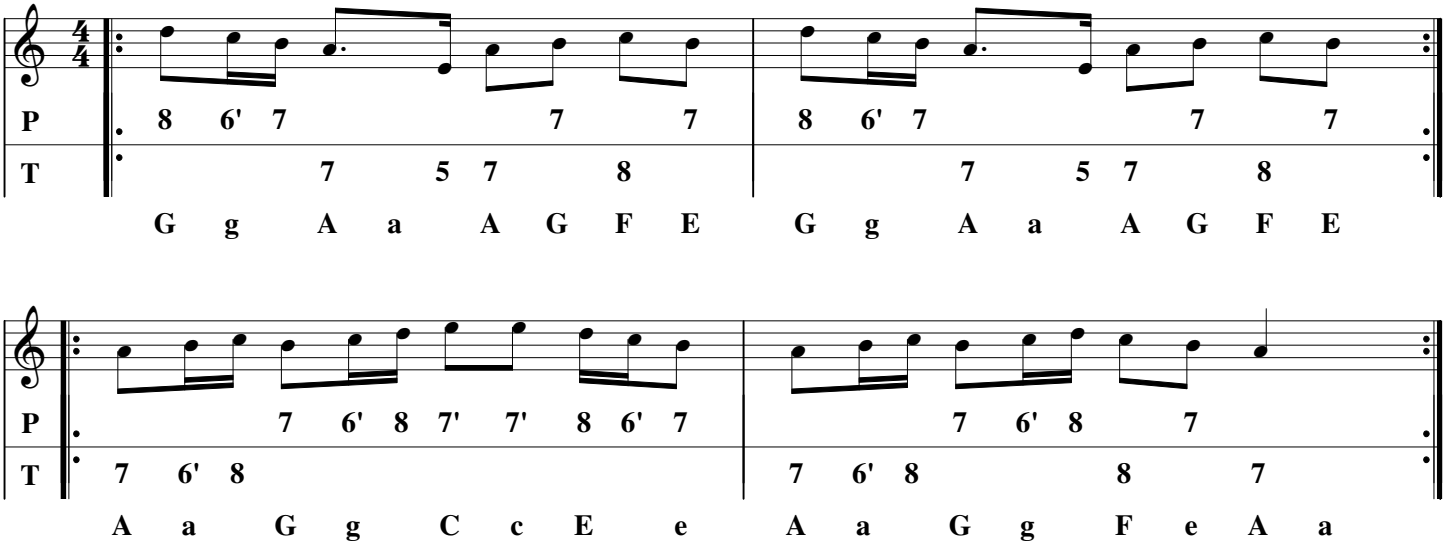

Trois matelots du port de Brest (x4)
De sur la mer, djemalon lonla lura,
De sur la mer se sont embarqués.

Ont bien été trois mois sur mer (x4)
Sans jamais terre, djemalon lonla lura,
Sans jamais terre y aborder.

Au bout de cinq à six semaines (x4)
Le pain le vin, djemalon lonla lura,
Le pain le vin vint à manquer.

Fallut tirer la courte paille (x4)
Pour savoir qui, djemalon lonla lura,
Pour savoir qui serait mangé.

La courte paille tomba sur le chef (x4)
Ce s'ra donc moi, djemalon lonla lura,
Ce s'ra donc moi qui s'rai mangé.

Oh non sinon, mon capitaine (x4)
La mort pour vous, djemalon lonla lura,
La mort pour vous j'endurerai.

La mort pour moi si tu l'endures (x4)
Cent écus d'or, djemalon lonla lura,
Cent écus d'or je t'y donn'rai.

Ou bien ma fille en mariage (x4)
Ou c'beau bateau, djemalon lonla lura,
Ou c'beau bateau qui est sous nos pieds.

Il n'était pas à demi-hune (x4)
Se mit à rire, djemalon lonla lura,
Se mit à rire et à chanter.

Courage mes enfants courage (x4)
Je vois la terre, djemalon lonla lura,
Je vois la terre de tous côtés.

Je vois les tours de Babylone (x4)
Trois charpentiers, djemalon lonla lura,
Trois charpentiers y travailler.

Je vois les moutons sur la lande (x4)
Trois belles bergères, djemalon lonla lura,
Trois belles bergères à les garder

Je crois que j'en reconnais une (x4)
C'est ma maîtresse, djemalon lonla lura,
C'est ma maîtresse du temps passé.