Pelot d'Hennebont

Tri Yann

Tablature Gilbert Poirier
système CADB
* *

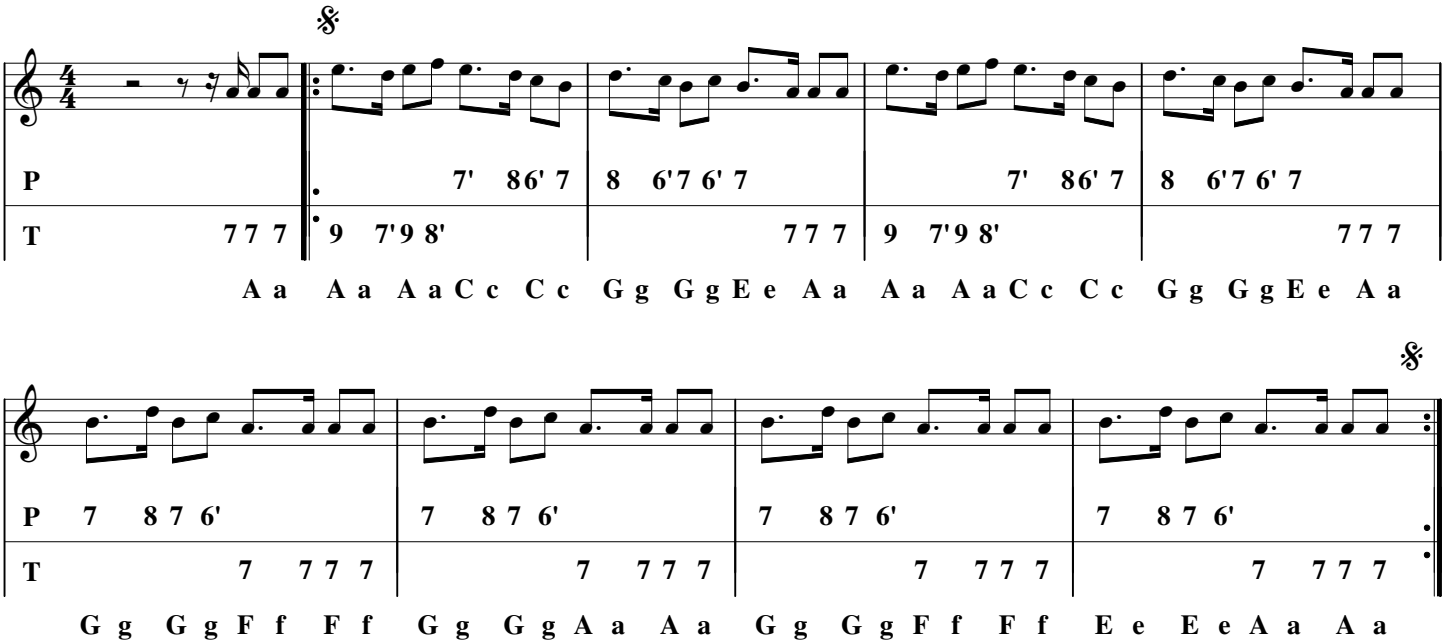

Ma chère maman je vous écris
Que nous sommes entrés dans Paris
Que je sommes déjà Caporal
Et serons bientôt Général

A la bataille, je combattions
Les ennemis de la nation
Et tous ceux qui se présentiont
A grand coups de sabres les émondions

Le roi Louis m'a z'appelé
C'est "sans quartier" qu'il m'a nommé
Mais "sans quartier", c'est point mon nom,
J'lui dit "j'm'appelle Pelot d'Hennebont"

J'y aquiris un biaux ruban
Et je n'sais quoi au goût d'argent
Il dit boute ça sur ton habit
Et combats toujours l'ennemi

Faut qu'ce soye que'que chose de précieux
Pour que les autres m'appellent monsieur
Et foutent lou main à lou chapiau
Quand ils veulent conter au Pelot

Ma mère si j'meurs en combattant
J'vous enverrais ce biau ruban
Et vous l'foutrez à votre fusiau
En souvenir du gars Pelot

Dites à mon père, à mon cousin
A mes amis que je vais bien
Je suis leur humble serviteur
Pelot qui vous embrasse le cœur

gilbert.poirier@gmail.com **02.23.35.13.46** **pelot_hennebont.tef**