Rond de St Vincent "le Vert Galant"

Compo: François Hamard

Tablature Gilbert Poirier
système CADB
* *

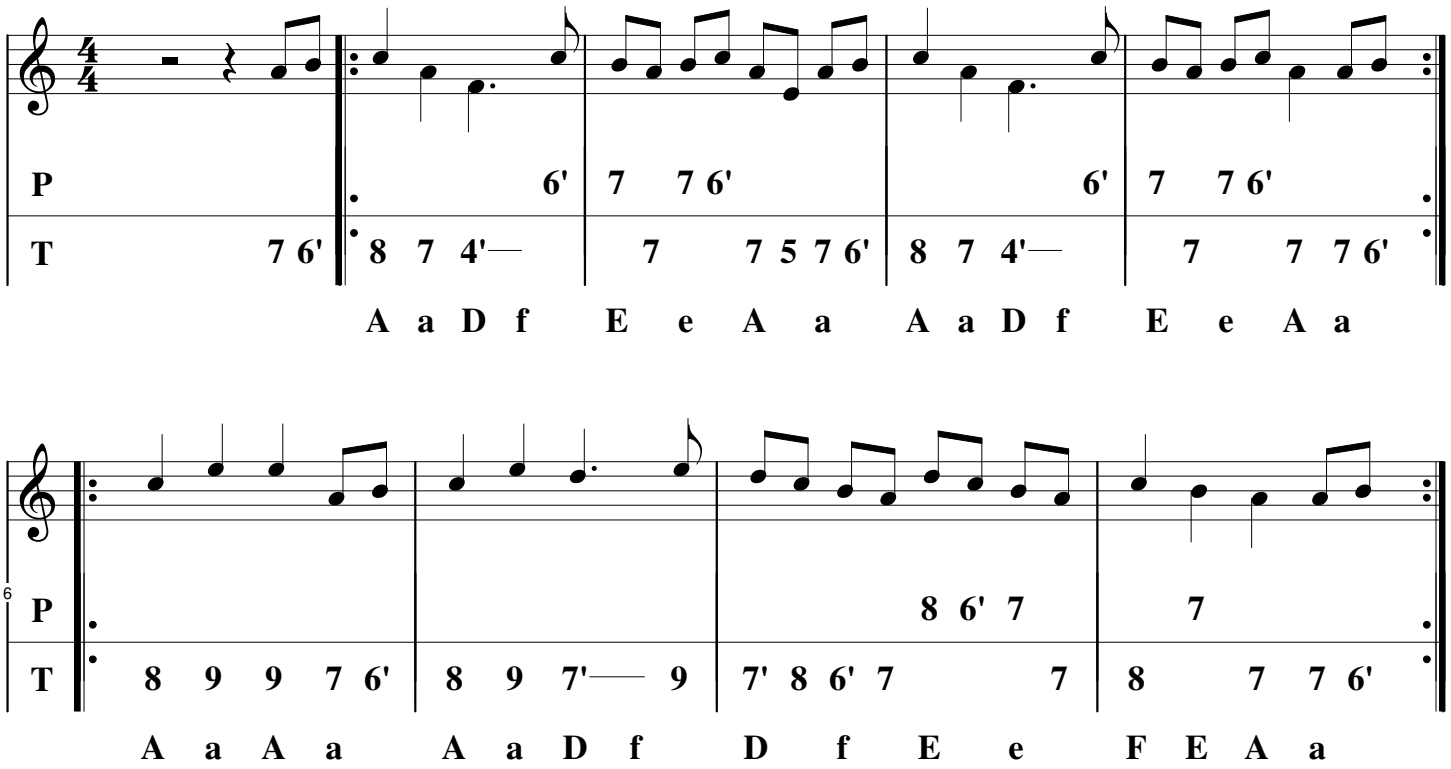

Y'a 10 ans mon père, Je n'avais rien à faire (x4)

J'étais vert galant, j'avais toutes mes dents,
Des cheveux sur la tête et le reste en avant (x2)

gilbert.poirier@gmail.com **06.45.52.43.39** **rond_saint_vincent_07.tef**