Sous l'pont d'Morlaix

Tablature Gilbert Poirier
système CADB
* *

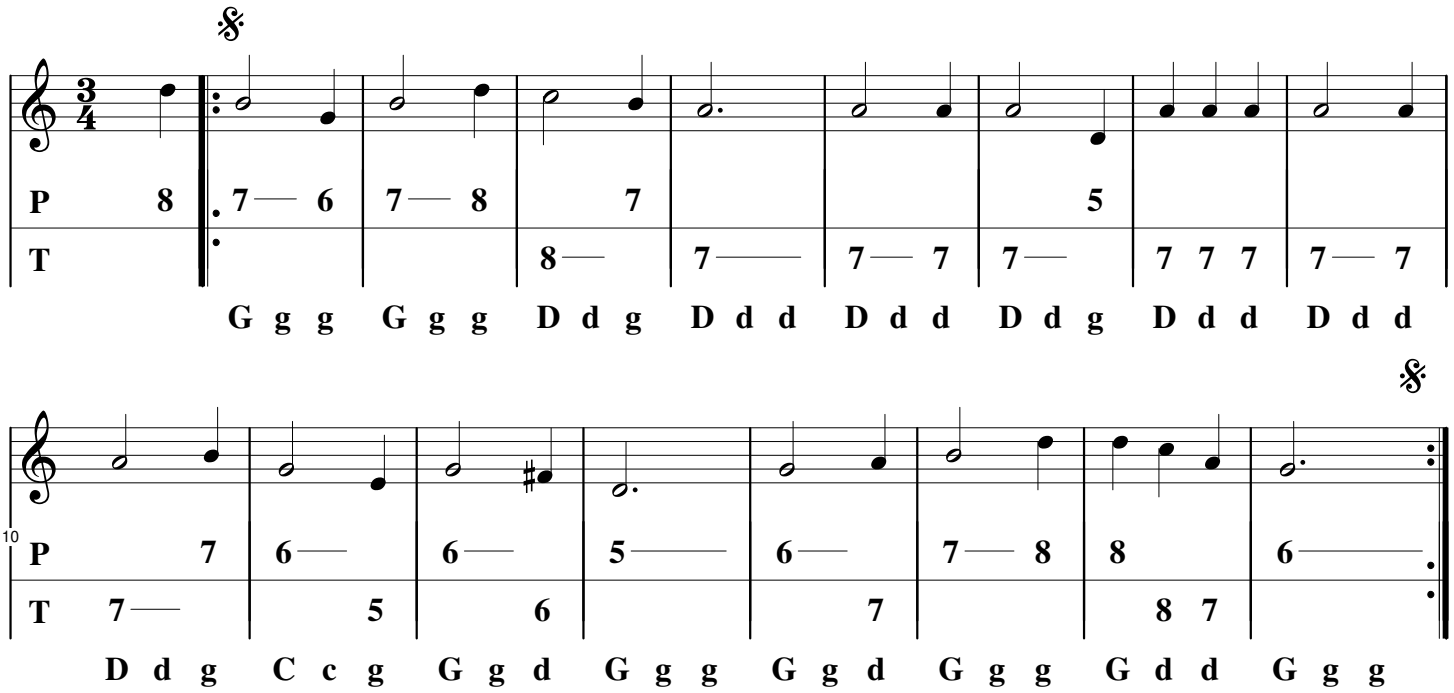

Sous l'pont d'Morlaix

C'est en passant sous l'pont d'Morlaix
Haul away, old fellow away !
La belle Hélène j'ai rencontré
Haul away, old fellow away!

Bien humblement l'ai saluée,
D'un doux sourire m'a remercié.

Mais j'ai bien vu qu'c'est charité,
Car c'est une dame de qualité.

C'est la fille d'un cap'taine nantais
A matelot n'sera jamais.

Pour nous sont les garces des quais
Qui volent, qui mentent, et qui font tuer.

Je n'étale plus j'vas tout larguer
J'vas faire mon trou dans la salée.

Matelots mon coeur est embrumé,
Buvons quand même à sa beauté.

Encore un coup pour étarquer
Hisse le grand foc, tout est payé !